# PLAN OGÓLNY GMINY WILCZĘTA

## Zał. 5 Prezentacja graficzna poszerzenia Obszaru Uzupełnienia Zabudowy

**Oznaczenia na mapie**

- Granica gminy
- Granice obrębów ewidencyjnych
- Granice działek ewidencyjnych
- Budynki
- Automatyczny obszar uzupełnienia zabudowy
- Poszerzony obszar uzupełnienia zabudowy

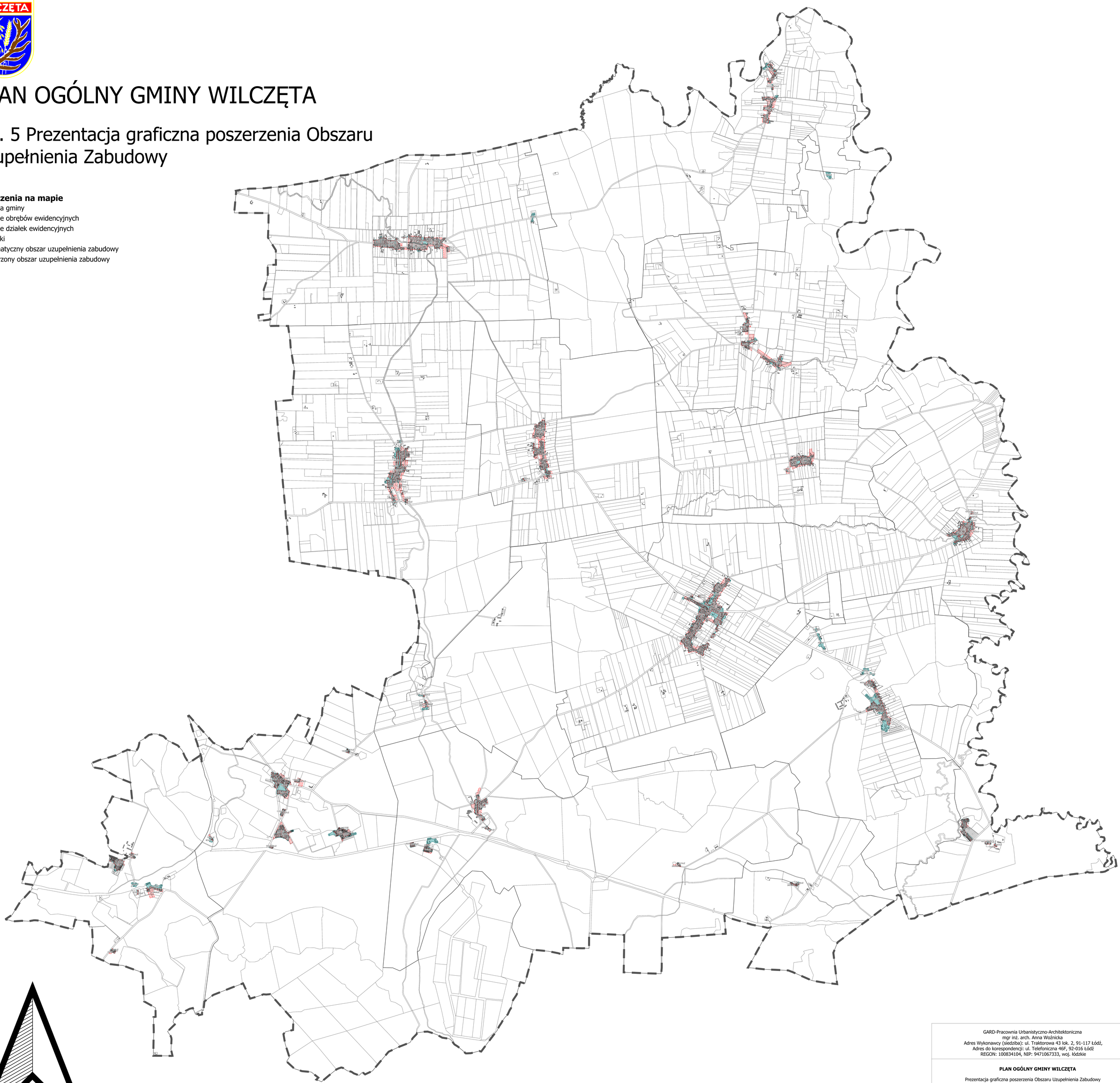


GARD-Pracownia Urbanistyczno-Architektoniczna
mgr inż. arch. Anna Woźnicka
Adres Wykonawcy (siedziba): ul. Traktorowa 43 lok. 2, 91-117 Łódź,
Adres do korespondencji: ul. Telefoniczna 46F, 92-016 Łódź
REGON: 100834104, NIP: 9471067333, woj. łódzkie

**PLAN OGÓLNY GMINY WILCZĘTA**

Prezentacja graficzna poszerzenia Obszaru Uzupełnienia Zabudowy

| | | |
|---|---|---|
| Autorzy opracowania: | mgr inż. arch. Anna Woźnicka<br>mgr Piotr Pacan<br>mgr Tomasz Morawski | Skala<br>1 : 10 000 |
| Miejsce, data: | Łódź, kwiecień 2026 r. | Zał. 5 |