PLAN OGÓLNY GMINY WILCZĘTA

Zał. 1 Prezentacja graficzna danych przestrzennych tworzonych dla planu ogólnego

Oznaczenia na mapie

Granica gminy
Granice obrębów ewidencyjnych
Granice działek ewidencyjnych
Obszar uzupełnienia zabudowy
Budynki

Strefy planistyczne

Strefa wielofunkcyjna z zabudową mieszkaniową wielorodzinną
Strefa wielofuncyjna z zabudową mieszkaniową jednorodzinną
Strefa wielofunkcyjna z zabudową zagrodową
Strefa usługowa
Strefa gospodarcza
Strefa produkcji rolniczej
Strefa infrastrukturalna
Strefa zieleni i rekreacji
Strefa cmentarzy
Strefa górnictwa
Strefa otwarta
Strefa komunikacyjna

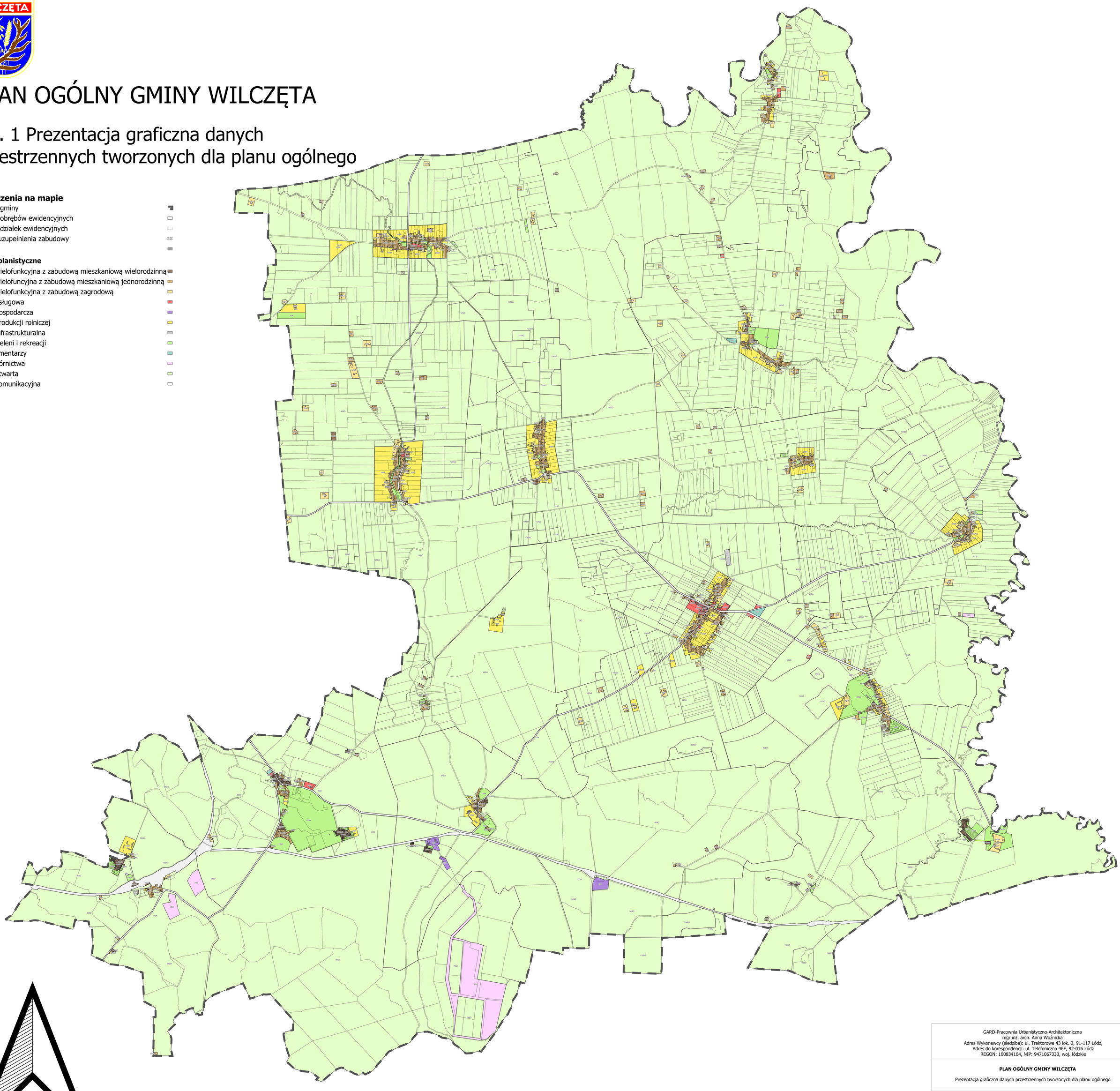

0 1 2 3 4 5 6 km

GARD-Pracownia Urbanistyczno-Architektoniczna
mgr inż. arch. Anna Woźnicka
Adres Wykonawcy (siedziba): ul. Traktorowa 43 lok. 2, 91-117 Łódź,
Adres do korespondencji: ul. Telefoniczna 46F, 92-016 Łódź
REGON: 100834104, NIP: 9471067333, woj. łódzkie

PLAN OGÓLNY GMINY WILCZĘTA

Prezentacja graficzna danych przestrzennych tworzonych dla planu ogólnego

Autorzy opracowania:	mgr inż. arch. Anna Woźnicka mgr Piotr Pacan mgr Tomasz Morawski	Skala 1 : 10 000
Miejsce, data:	Łódź, maj 2026 r.	Zał. 1