PLAN OGÓLNY GMINY WILCZĘTA

Zał. 3 Ustalenia planu ogólnego gminy na tle uwarunkowań zagospodarowania przestrzennego

OZNACZENIA NA MAPIE

- Granica gminy
- Granice obrębów ewidencyjnych
- Granice działek ewidencyjych
- Budynki
- Obszar uzupełnienia zabudowy

Strefy planistyczne

- Strefa wielofunkcyjna z zabudową mieszkaniową wielorodzinną
- Strefa wielofuncyjna z zabudową mieszkaniową jednorodzinną
- Strefa wielofunkcyjna z zabudową zagrodową
- Strefa usługowa
- Strefa gospodarcza
- Strefa produkcji rolniczej
- Strefa infrastrukturalna
- Strefa zieleni i rekreacji
- Strefa cmentarzy
- Strefa górnictwa
- Strefa otwarta
- Strefa komunikacyjna

Uwarunkowania zagospodarowania przestrzennego

- Pomniki przyrody
- Rezerwaty przyrody
- Obszary Natura 2000
- Obszary chronionego krajobrazu
- Obszary zagrożone powodzią rzek raz na 100 lat
- Obszary zagrożone powodzią rzeki raz na 10 lat
- Grunty zmeliorowane
- Strefy ochronne ujęć wody
- Obszary górnicze
- Złoża
- Zabytki
- Obszary terenów zamkniętych
- Obszary zdegradowane
- Grunty rolne klas I-III
- Grunty leśne
- Obiekty edukacyjne
- Obiekty sportowe
- Urząd gminy
- Ochrona zdrowia
- Opieka społeczna
- Droga wojewódzka nr 509
- Drogi powiatowe
- Pozostałe drogi
- Infrastruktura kolejowa
- Ujęcia wody
- Sieć wodociągowa
- Sieć kanalizacyjna
- Linie energetyczne

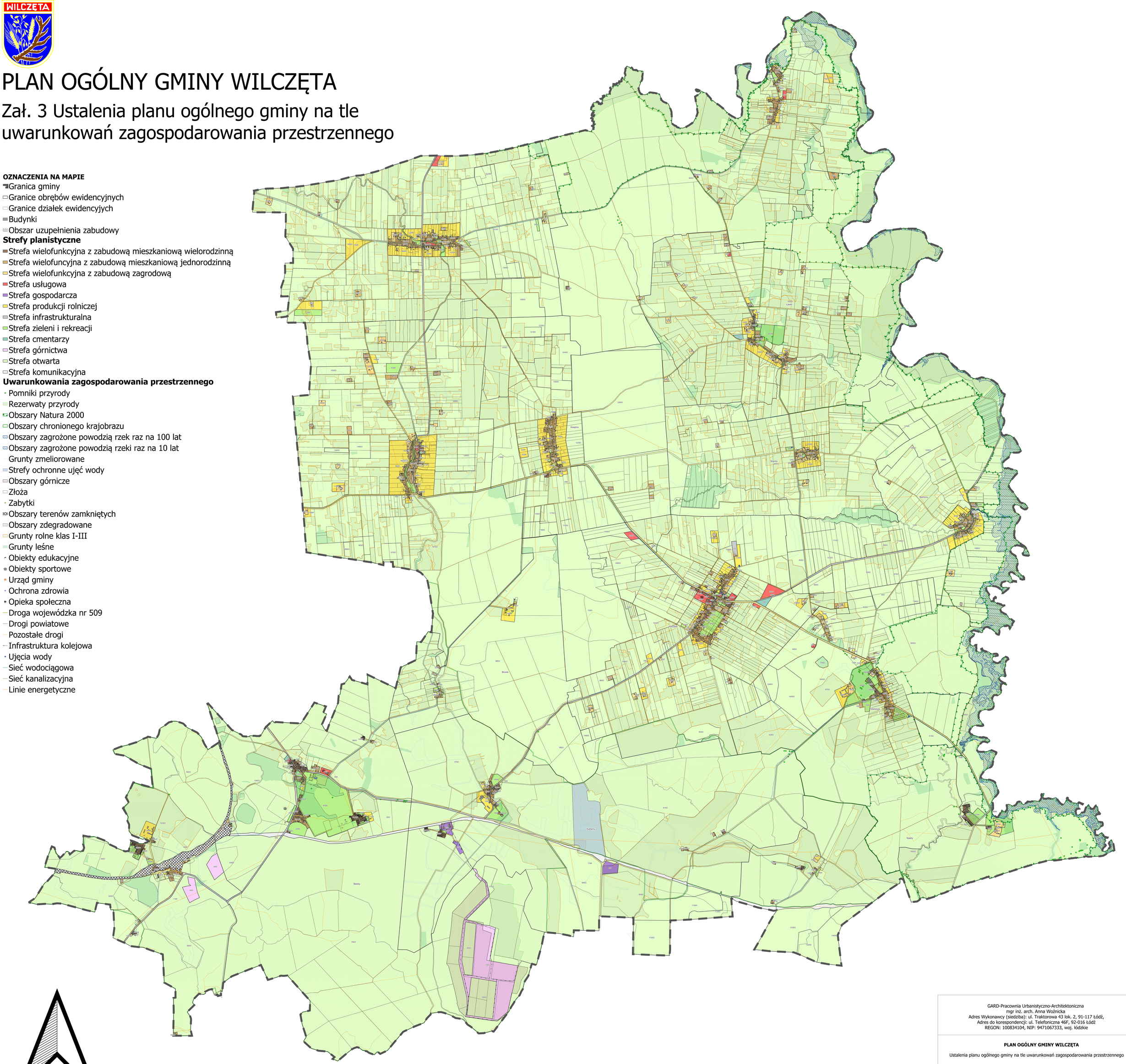

GARD-Pracownia Urbanistyczno-Architektoniczna
mgr inż. arch. Anna Woźnicka
Adres Wykonawcy (siedziba): ul. Traktorowa 43 lok. 2, 91-117 Łódź,
Adres do korespondencji: ul. Telefoniczna 46F, 92-016 Łódź
REGON: 100834104, NIP: 9471067333, woj. łódzkie

PLAN OGÓLNY GMINY WILCZĘTA

Ustalenia planu ogólnego gminy na tle uwarunkowań zagospodarowania przestrzennego

Autorzy opracowania:	mgr inż. arch. Anna Woźnicka mgr Piotr Pacan mgr Tomasz Morawski	Skala 1 : 10 000
Miejsce, data:	Łódź, sierpień 2026 r.	Zał. 3