PLAN OGÓLNY GMINY WILCZĘTA

Zał. 1 Prezentacja graficzna danych przestrzennych tworzonych dla planu ogólnego

Oznaczenia na mapie

- Granica gminy
- Granice obrębów ewidencyjnych
- Granice działek ewidencyjnych
- Budynki
- Obszar uzupełnienia zabudowy

Strefy planistyczne

- Strefa wielofunkcyjna z zabudową mieszkaniową wielorodzinną
- Strefa wielofuncyjna z zabudową mieszkaniową jednorodzinną
- Strefa wielofunkcyjna z zabudową zagrodową
- Strefa usługowa
- Strefa gospodarcza
- Strefa produkcji rolniczej
- Strefa infrastrukturalna
- Strefa zieleni i rekreacji
- Strefa cmentarzy
- Strefa górnictwa
- Strefa otwarta
- Strefa komunikacyjna

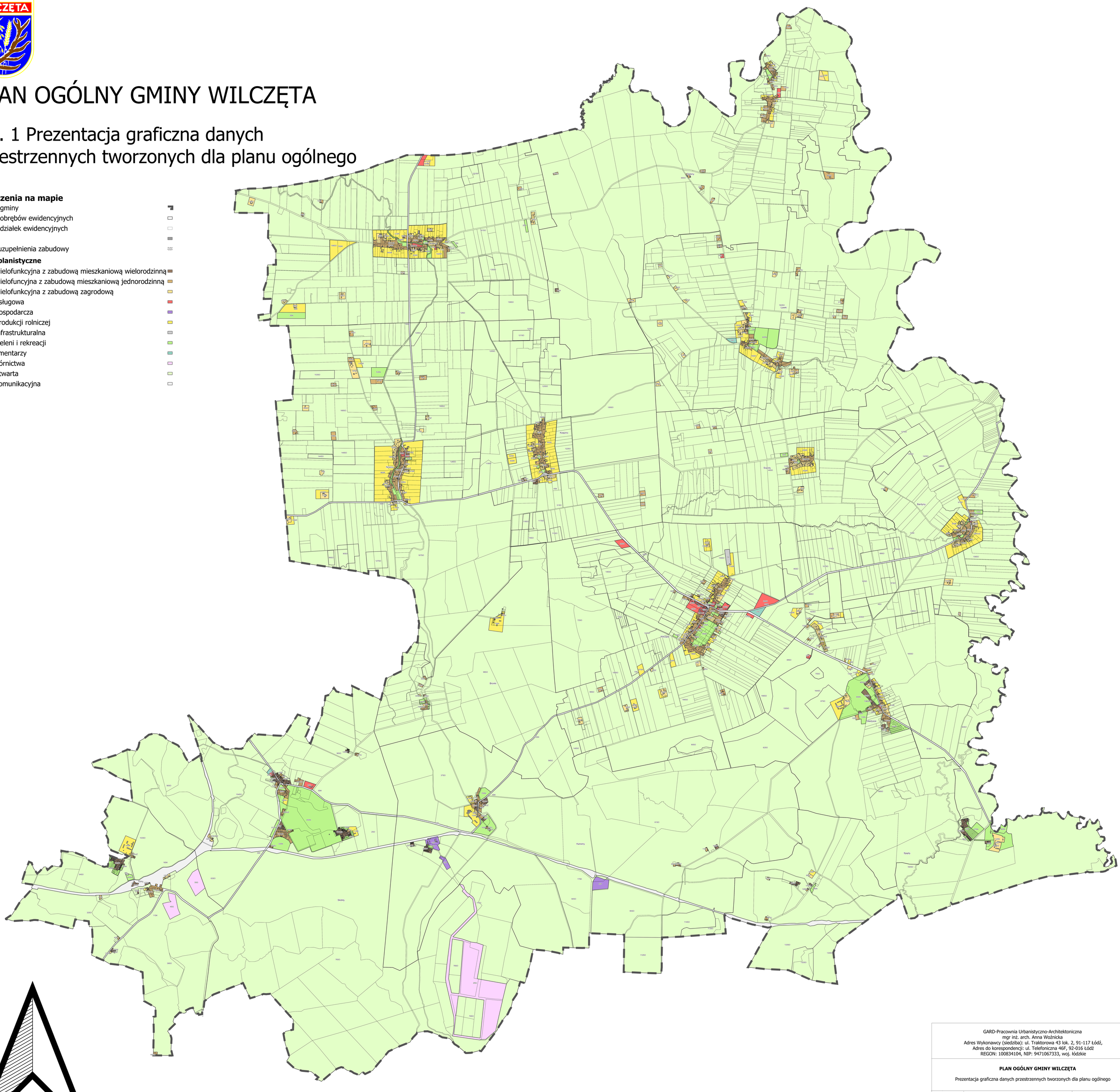

GARD-Pracownia Urbanistyczno-Architektoniczna
mgr inż. arch. Anna Woźnicka
Adres Wykonawcy (siedziba): ul. Traktorowa 43 lok. 2, 91-117 Łódź,
Adres do korespondencji: ul. Telefoniczna 46F, 92-016 Łódź
REGON: 100834104, NIP: 9471067333, woj. łódzkie

PLAN OGÓLNY GMINY WILCZĘTA

Prezentacja graficzna danych przestrzennych tworzonych dla planu ogólnego

Autorzy opracowania:	mgr inż. arch. Anna Woźnicka mgr Piotr Pacan mgr Tomasz Morawski	Skala 1 : 10 000
Miejsce, data:	Łódź, sierpień 2026 r.	Zał. 1